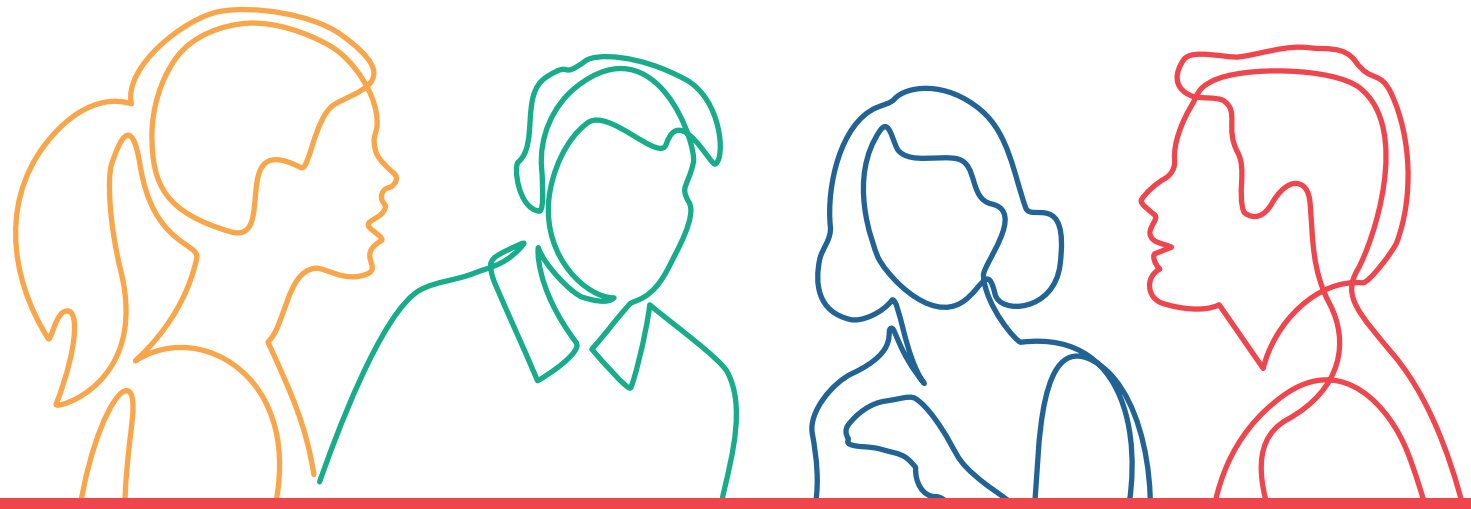

PERCORSI DI INCLUSIONE ATTIVA E OCCUPABILITA': SERVIZI IN RETE PER LE DONNE

L'operazione si compone di vari progetti: ORIENTAMENTO E ACCOMPAGNAMENTO, FORMAZIONE trasversale o professionalizzante, ATTIVITA' DI SOSTEGNO, TIROCINI, SRFC. Il modello prevede la massima flessibilità possibile: le azioni hanno una sequenzialità logica, ma sono fruibili in maniera indipendente, in funzione dei bisogni dell'utenza rilevati a livello territoriale dai CAV.

Percorso approvato dalla Regione Emilia-Romagna con Delibera di Giunta regionale n.
DGR 1240/2025 del 28/07/2025

Rif. PA. 2025-24355/RER Soggetto attuatore A.PESCARINI SCUOLA ARTI E MESTIERI

Cos'è il Fondo sociale europeo Plus

Il Fondo sociale europeo Plus è il principale strumento finanziario con cui l'**Europa investe sulle persone** per **qualificare le competenze** dei cittadini, rafforzare la loro capacità di affrontare i cambiamenti del mercato del lavoro, promuovere un'**occupazione di qualità** e **contrastare le diseguaglianze** economiche, sociali, di genere e generazionali.

Il Programma Fse+ 2021-2027 della Regione Emilia-Romagna

La Regione Emilia-Romagna, attraverso un percorso di confronto con gli enti locali, gli stakeholder e il partenariato economico e sociale, ha elaborato la propria strategia di programmazione delle risorse disponibili, pari a **oltre 1 miliardo di euro**. Il Programma costituisce il principale strumento per attuare a livello regionale il **Pilastro europeo dei diritti sociali**. I progetti finanziati con risorse Fse+ sono selezionati dalla Regione attraverso procedure ad evidenza pubblica che garantiscono qualità e trasparenza. È così che il Programma regionale si trasforma in **opportunità concrete per le persone e per le imprese** ed è così che la Regione investe sul futuro della propria comunità.

formazionelavoro@regione.emilia-romagna.it formazionelavoro.regione.emilia-romagna.it

COESIONE ITALIA 21-27 EMILIA-ROMAGNA
Cofinanziato dall'Unione europea
REPVBBLICA ITALIANA
RegioneEmilia-Romagna
ANGELO PESCARINI SCUOLA ARTI E MESTIERI
PROGETTO REALIZZATO GRAZIE AI FONDI EUROPEI DELLA REGIONE EMILIA-ROMAGNA
www.scuolapescarini.it