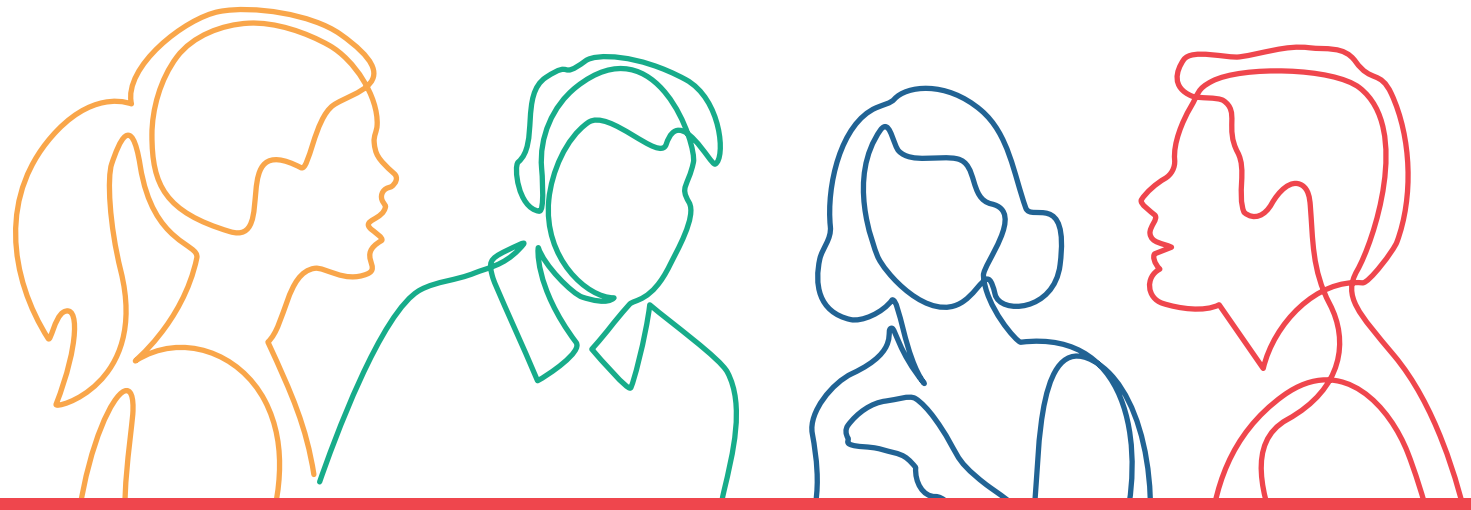

# Percorsi orientativi/formativi transizione lavoro giovani recente uscita istruzione/IeFP 26/27

L'operazione si compone di Azioni di accoglienza,tutoraggio,accompagnamento,valutazione,Orientamento specialistico,Laboratori formativi sulle competenze socio-relazionali per il lavoro e per l'inserimento lavorativo, Indennità di frequenza, Percorsi formativi per la prevenzione e la sicurezza rischio medio,Promozione tirocini, Indennità dei tirocini,SRFC,Sostegno nei contesti formativi

Percorso approvato dalla Regione Emilia-Romagna con Delibera di Giunta regionale n. 1084/2026 del 29/06/2026

Rif. PA. 2026-26179RER

Soggetto attuatore ANGELO PESCARINI SCUOLA ARTI E MESTIERI scarl

## Cos'è il Fondo sociale europeo Plus

Il Fondo sociale europeo Plus è il principale strumento finanziario con cui l'**Europa investe sulle persone** per **qualificare le competenze** dei cittadini, rafforzare la loro capacità di affrontare i cambiamenti del mercato del lavoro, promuovere un'**occupazione di qualità** e **contrastare le diseguaglianze** economiche, sociali, di genere e generazionali.

## Il Programma Fse+ 2021-2027 della Regione Emilia-Romagna

La Regione Emilia-Romagna, attraverso un percorso di confronto con gli enti locali, gli stakeholder e il partenariato economico e sociale, ha elaborato la propria strategia di programmazione delle risorse disponibili, pari a **oltre 1 miliardo di euro**. Il Programma costituisce il principale strumento per attuare a livello regionale il **Pilastro europeo dei diritti sociali**. I progetti finanziati con risorse Fse+ sono selezionati dalla Regione attraverso procedure ad evidenza pubblica che garantiscono qualità e trasparenza. È così che il Programma regionale si trasforma in **opportunità concrete per le persone e per le imprese** ed è così che la Regione investe sul futuro della propria comunità.

formazionelavoro@regione.emilia-romagna.it

formazionelavoro.regione.emilia-romagna.it

COESIONE ITALIA 21-27 EMILIA-ROMAGNA

Cofinanziato dall'Unione europea

RegioneEmilia-Romagna

ANGELO PESCARINI SCUOLA ARTI E MESTIERI

PROGETTO REALIZZATO GRAZIE AI FONDI EUROPEI DELLA REGIONE EMILIA-ROMAGNA

www.scuolapescarini.it